

# CORSO DI CONTATTOLOGIA

## DEDICATO A CHI LAVORA

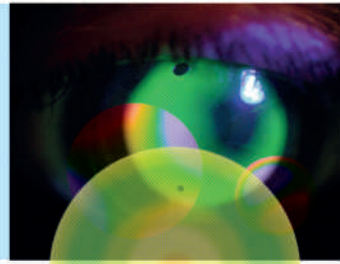

Il corso è stato pensato per consentire a chi lavora di frequentare un percorso formativo strutturato in contattologia. La frequenza prevede tre incontri di due giorni al mese - domenica e lunedì - per complessive 50 ore di attività educative tra lezioni frontali ed esercitazioni pratiche.

Il corso è rivolto a tutti gli ottici che vogliono iniziare ad applicare lenti a contatto con le conoscenze e le abilità professionali necessarie. Le tre domeniche sono aperte anche al personale non diplomato presente nei negozi ottici specializzati che desidera assistere al meglio il cliente/portatore di lenti a contatto in collaborazione con l'Offico applicatore.

Il corso di contattologia consente di utilizzare la strumentazione oftalmica ad uso contattologico e di gestire la maggior parte delle applicazioni di lenti a contatto utilizzando sia le lenti morbide disponibile, sia le RGP e di definire i programmi di manutenzione individuando correttamente le soluzioni oftalmiche per la manutenzione delle lac.

Il Programma affronta l'insieme dei temi necessari per il corretto esercizio professionale della contattologia presentando le tecniche e le soluzioni applicative più attuali grazie alla ricerca nell'ambito delle geometrie e dei materiali per lenti a contatto oltre alle tecnologie strumentali più innovative. Venticinque ore sono dedicate ad acquisire le abilità per l'utilizzo della strumentazione oftalmica, l'esecuzione dei test lacrimali, la valutazione della condizione refrattiva e l'applicazione delle lenti fisicamente morbide e rigide.

Il contenuti sono completati da contributi tecnico-scientifici delle aziende partner fondati su case report e l'innovazione applicata alla strumentazione oftalmica ed ai nuovi prodotti.

### PROGRAMMA SINTETICO

#### • La teoria di base

Il film lacrimale e i suoi test. I materiali in uso per lenti a contatto di maggior diffusione, i prodotti chimici presenti nelle soluzioni oftalmiche per la disinfezione e manutenzione delle lenti a contatto.

#### • Le competenze cliniche

La gestione dell'applicazione delle lenti a contatto fisicamente morbide e rigide nei casi e nelle condizioni maggiormente frequenti: scegliere, applicare e rimuovere le lenti a contatto. L'utilizzo a fini clinici della strumentazione oftalmica ad uso del contattologo. Fisiopatologia oculare e segni clinici. La conoscenza delle complicanze corneali secondarie all'uso di lac: dalla prevenzione al riconoscimento dei segni.

#### • La gestione dell'applicazione

L'ispezione esterna, la definizione della lente a contatto adeguata, la gestione dei controlli e l'indicazione ad ogni portatore del sistema di manutenzione specifico per la lente a contatto in uso.

### COME RAGGIUNGERE L'ISTITUTO ZACCAGNINI

#### GIUNGENDO IN AUTO DA:

**Milano** - A1 Uscita Bologna Borgo Panigale. Tangenziale Direzione San Lazzaro. Uscita 11 Bis. In fondo al breve svincolo prendere a Sinistra. Non lasciare mai il senso di marcia per circa 3,5 km e all'angolo tra via Benedetto Marcello e via Ponchielli svoltare a destra, oltrepassare il piccolo Ponte Ferroviario e prendere la prima strada a destra che è Via Ghirardini. L'Istituto è in Via Ghirardini n°17.

**Firenze** - A1 Uscita Bologna-Casalecchio. Tangenziale Direzione San Lazzaro. Poi come sopra.

**Padova** - A13 uscita Bologna-Arcoveggio. Tangenziale Direzione San Lazzaro. Poi come sopra.

**Bari-Ancona** - A14 Uscita Bologna-San Lazzaro. Uscita 11. In fondo al Breve svincolo prendere a Sinistra in direzione della Rotonda. Presa la Rotonda imboccare la Terza strada a Destra che costeggia a Sinistra il Centro Congressi Boscolo Tower a Destra il Centro Commerciale Esselunga. Poi come sopra

#### DALLA STAZIONE DELLE FS ALL'ISTITUTO

##### ■ IN AUTOBUS

All'interno della Stazione delle FS, in Piazza delle Medaglie d'Oro, prendere l'autobus n. 25 e scendere alla Fermata di Via Rizzoli. Ivi prendere l'autobus n. 13 e scendere alla fermata Croce di Camaldoli.

##### ■ IN TRENO - modalità consigliata

La stazione di San Ruffillo è una stazione ferroviaria in superficie sulla linea Bologna-Firenze. La stazione si trova posizionata nel quartiere Savena-Bologna in piena zona residenziale, in via della Direttissima n. 10. Stazione "Bologna San Ruffillo". La Stazione si trova a pochi metri dall'Istituto.

Il tempo medio di percorrenza da Bologna Centrale, Piazzale Est è di 7 minuti. Per verificare l'orario dei treni: [www.trenitalia.com](http://www.trenitalia.com)

##### DALL' AEREOPORTO "GUGLIELMO MARCONI"

Bus Navetta fino a Piazza Maggiore poi recarsi alla Fermata di Via Rizzoli davanti alla Banca Intesa. Qui prendere l'autobus n. 13 e scendere alla Fermata Villa Mazzacorati in Via Toscana. Via Ghirardini è la via parallela a Via Toscana dietro la Casa di Cura "Madre F. Toniolo".

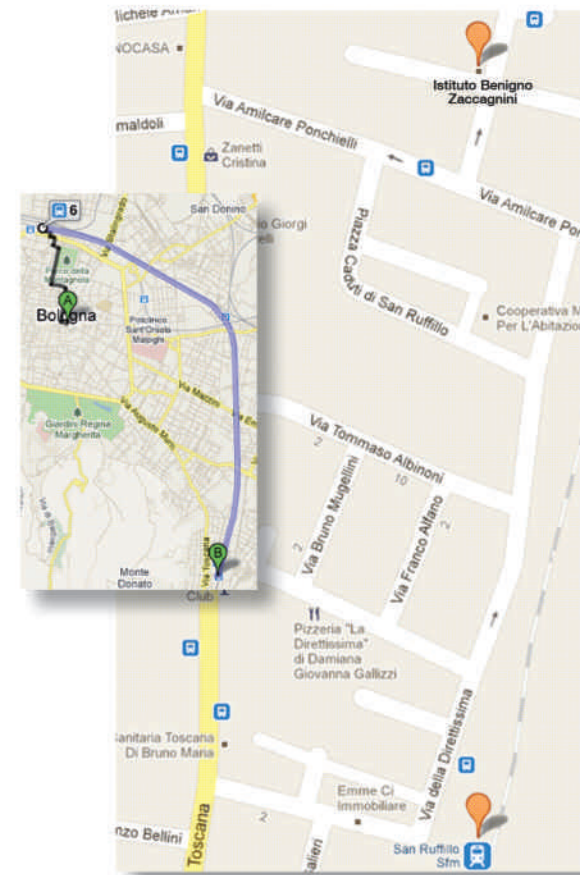

#### PARTNER SCIENTIFICI

**BAUSCH + LOMB**

**briot**

**VISIONIX**  
A VISION OF THE FUTURE

**SAUFLON**  
DA 26 ANNI SOLO NEI NEGOZI DI OTTICA



**FRATEMA**  
OPHTHALMICS  
VENDITA - ASSISTENZA



**Vivere la visione**  
**ASCON Contactlinsen Deutschland**

**OPTIKON™**



# CORSO DI CONTATTOLOGIA DI BASE

DEDICATO A CHI LAVORA

Bologna

26 e 27 febbraio 2012

25 e 26 marzo 2012

29 e 30 aprile 2012

#### PARTNER SCIENTIFICI

**SAUFLON**  
DA 26 ANNI SOLO NEI NEGOZI DI OTTICA

**FRATEMA**  
OPHTHALMICS  
VENDITA - ASSISTENZA



**Vivere la visione**  
**ASCON Contactlinsen Deutschland**

**BAUSCH + LOMB**

**briot**

**VISIONIX**  
A VISION OF THE FUTURE



**OPTIKON™**

# PROGRAMMA E DOCENTI

## 26 e 27 Febbraio 2012 FISIOPATOLOGIA OCULARE Indicazioni all'uso delle lenti a contatto e scelta prima lente

- **Domenica**  
- Occhio sano e occhio patologico (cos'è l'infiammazione, cause allergiche e cause infettive)  
- Uso della lampada a fessura
- **Lunedì**  
- Uso della lampada a fessura tradizionale e con telecamera digitale funginica e acantoameba  
- Scelta della prima lente a contatto realizzata con materiali fisicamente morbidi  
- Controllo applicativo

Docenti  
**Domenica:**  
**Dott.ssa Sandra Weinfurter  
Medico Oculista**

**Lunedì:**  
**Prof. Pietro Gheller  
Optometrista**

## 25 e 26 Marzo 2012 I TEST BASE DI LACRIMAZIONE E APPLICAZIONE DELLA LENTE RGP

- **Domenica**  
- I controlli applicativi, le visite di controllo e la consegna  
- Il film lacrimale e i suoi test  
- Pratica a gruppi
- **Lunedì**  
- L'oftalmometro, il topografo e la scelta della prima lente RGP  
- Pratica a gruppi

Docenti  
**Domenica:**  
**Prof. Francesco  
Vargellini,  
Optometrista**

**Lunedì:**  
**Dott. Pietro Gheller,  
Optometrista e  
assistenti**

## 29 e 30 Aprile 2012 LA MANUTENZIONE E LA CONSEGNA DELLE LENTI A CONTATTO

- **Domenica**  
- Perché è importante prestare attenzione alla manutenzione e come si definisce  
- Prove pratiche a gruppi
- **Lunedì**  
- I controlli applicativi e le visite di controllo  
- L'opzione assicurativa: obiettivi e vantaggi  
- Prove pratiche a gruppi

Docenti  
**Domenica:**  
**Prof. Francesco Sala  
Optometrista**

**Lunedì:**  
**Dott. Pietro Gheller,  
Optometrista e assistenti.**

## ESERCITAZIONI E LAVORO DI GRUPPO

### ► Strumenti:

- oftalmometro,
- cheratometro,
- topografo corneale,
- lampada a fessura (tradizionale e con telecamera digitale),
- sistemi ottici e informatici per l'acquisizione e l'archiviazione delle immagini in contattologia.
- Gli esami soggettivi ed oggettivi pre-applicazione
- Valutazione della situazione rifrattiva
- L'inserzione e la rimozione delle lenti a contatto fisicamente rigide e morbide
- L'applicazione ed il controllo di lenti a contatto rigide e morbide
- La valutazione dell'applicazione

# INFORMAZIONI GENERALI

## COORDINAMENTO E DOCENTI

### Coordinatore

Prof. Pietro Gheller, Optometrista e dottore in scienze psicologiche. Docente a contratto presso l'Istituto B. Zaccagnini di Bologna ed il C.L.O.O. dell'Università di Padova.

### Docenti

Prof. Pietro Gheller, Optometrista e dottore in scienze psicologiche. Docente a contratto presso l'Istituto B. Zaccagnini di Bologna ed il C.L.O.O. dell'Università di Padova

Prof. Francesco Sala, Optometrista, Docente a contratto presso l'Istituto B. Zaccagnini di Bologna.

Prof. Francesco Vargellini, Optometrista, Docente a contratto presso l'Istituto B. Zaccagnini di Bologna.

**Le esercitazioni pratiche si svolgeranno con l'ausilio di professionisti che, insieme ai Docenti, seguiranno i corsisti.**

### Calendario di frequenza

La frequenza prevede tre incontri di due giorni al mese - domenica e lunedì - a partire da gennaio 2012 per complessive 50 ore di attività formative.

Il calendario del corso è il seguente:

- Domenica 26 e Lunedì 27 febbraio 2012
- Domenica 25 e Lunedì 26 marzo 2012
- Domenica 29 e Lunedì 30 aprile 2012

### Iscrizione

Per iscriversi al corso è necessario inviare la scheda d'iscrizione compilata unitamente alla copia del bonifico bancario attestante il versamento della quota d'iscrizione o all'assegno bancario intestato a Istituto Benigno Zaccagnini.

Il Corso prevede un numero massimo di partecipanti pari a 25.

### La quota d'iscrizione

€ 600,00+IVA (€ 726,00)

€ 400,00+IVA (€ 484,00) ex studenti dell'Istituto B. Zaccagnini

€ 500,00+IVA (€ 605,00) soci SOPTI

La quota riservata al personale non abilitato per la frequenza delle tre domeniche (26/02/2012, 25/03/2012 e 29/04/2012) è di € 250,00+IVA (€ 302,50).

### Segreteria

La Segreteria è a disposizione per qualsiasi necessità dal Lunedì al Venerdì dalle ore 09:00 alle ore 18:00 orario continuato ed il Sabato dalle ore 09:30 alle ore 12:30 al numero 051480994 oppure all'e.mail [segreteria@istitutozaccagnini.it](mailto:segreteria@istitutozaccagnini.it).

### Contatti

Istituto Benigno Zaccagnini, Telefono 051480994, Fax 051481526, e.mail [segreteria@istitutozaccagnini.it](mailto:segreteria@istitutozaccagnini.it) - [www.istitutozaccagnini.it](http://www.istitutozaccagnini.it)

### La quota comprende

- la partecipazione al Corso
- la dispensa e la documentazione didattica
- l'Attestato di Partecipazione con l'indicazione delle ore e dei programmi svolti

### Convenzioni

I partecipanti potranno usufruire delle tariffe convenzionate di hotel e ristoranti.



## SCHEDA D'ISCRIZIONE AL CORSO DI CONTATTOLOGIA DEDICATO A CHI LAVORA

La presente scheda potrà essere inviata anche al fax 051481526 o tramite e.mail all'indirizzo [info@istitutozaccagnini.it](mailto:info@istitutozaccagnini.it)

Spett.le Istituto B. Zaccagnini

### Dati personali

Il/la sottoscritto/a \_\_\_\_\_ nato a \_\_\_\_\_

prov. \_\_\_\_\_ il \_\_\_\_\_ residente a \_\_\_\_\_ Prov. \_\_\_\_\_

in via \_\_\_\_\_ n°. \_\_\_\_\_ cod. fis. \_\_\_\_\_

cell. \_\_\_\_\_ e-mail \_\_\_\_\_ tel. \_\_\_\_\_

### Dati per la fatturazione

Intestazione \_\_\_\_\_ Via \_\_\_\_\_

CAP \_\_\_\_\_ Città \_\_\_\_\_ Prov. \_\_\_\_\_ Tel. \_\_\_\_\_

Fax \_\_\_\_\_ E-mail \_\_\_\_\_

P.Iva \_\_\_\_\_ Cod. Fis. \_\_\_\_\_

€ 600,00+IVA (€ 726,00)

€ 400,00+IVA (€ 484,00) ex studenti dell'Ist. Zaccagnini

€ 500,00+IVA (€ 605,00) soci SOPTI

€ 250,00+IVA (€ 302,50) personale non abilitato

A tal fine allego a titolo di conferma:

Assegno non trasferibile di € \_\_\_\_\_

Copia Bonifico Bancario alla Banca Popolare dell'Emilia Romagna Ag. 8 di Bologna  
IBAN IT07H053870240800000561600 di € \_\_\_\_\_

### Condizioni generali di adesione

L'Istituto B. Zaccagnini si riserva la facoltà di inviare la conferma dello svolgimento del corso entro 5 giorni feriali precedenti la data di avvio del corso. In caso di mancato svolgimento per mancato raggiungimento del n. minimo di iscritti pari a quindici (15), cause o volontà dipendenti dall'Istituto B. Zaccagnini srl la quota sarà interamente restituita.

**Firma per accettazione** \_\_\_\_\_

### TUTELA DELLA PRIVACY - D.L. 196/2003

La raccolta e le successive operazioni di trattamento dei Suoi dati personali sono finalizzate alla Sua partecipazione ai corsi di formazione dell'Istituto B. Zaccagnini, Via Ghirardini 17, 40141 Bologna che li gestirà utilizzando sia supporti cartacei che informatici, garantendone la sicurezza e la riservatezza. In ogni momento Lei potrà richiederne l'aggiornamento o la cancellazione.

**Firma per accettazione** \_\_\_\_\_